

# Reporte de Activación de la Ruta de Atención de Casos de Violencias Basadas en Género en la Universidad Nacional de Colombia

Diciembre 2017 - Febrero 2022



## RESOLUCIÓN 1215 DE 2017 DE RECTORÍA

*Protocolo para la prevención y atención de casos de violencias basadas en género y violencias sexuales*

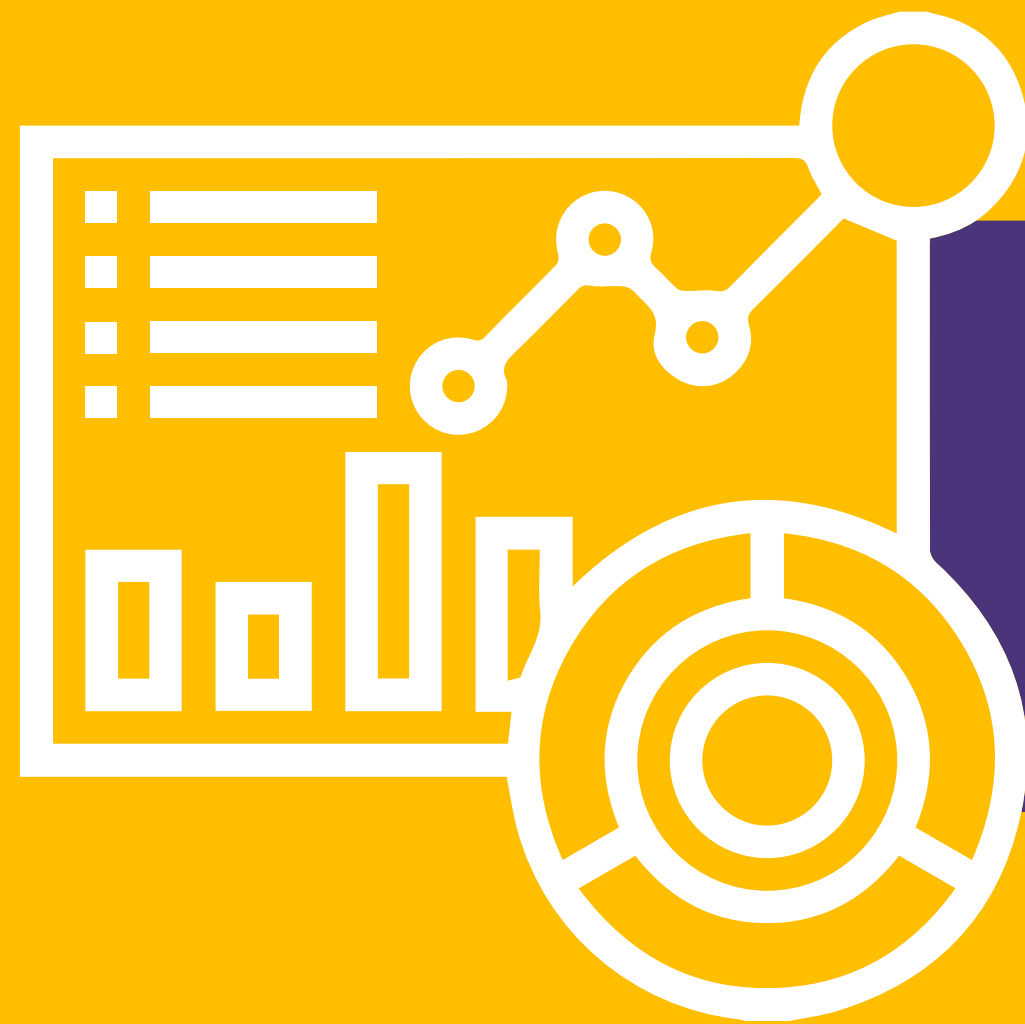

# DATOS CONSOLIDADOS GENERALES

## REPORTE DE ACTIVACIONES DE RUTA POR AÑO Y SEDE

Bogotá | 1

**2017**

Total: 1

Bogotá | 87

Medellín | 15

Amazonía | 4

Manizales | 4

Palmira | 2

Caribe | 1

**2018**

Total: 113

Bogotá | 165

Medellín | 26

Amazonía | 4

Manizales | 4

Palmira | 4

Tumaco | 1

**2019**

Total: 204

Bogotá | 126

Medellín | 13

Manizales | 5

La Paz | 3

Palmira | 3

Amazonía | 1

**2020**

Total: 151

Bogotá | 116

Medellín | 21

La Paz | 4

Palmira | 4

Manizales | 3

**2021**

Total: 148

Bogotá | 19

Medellín | 4

La Paz | 1

Manizales | 1

**2022\*\***

Total: 25

**Total General**

642

\*\*corte a febrero de 2022

## REPORTE DE ACTIVACIONES DE RUTA SEGÚN EL SEXO POR PERSONA VÍCTIMA

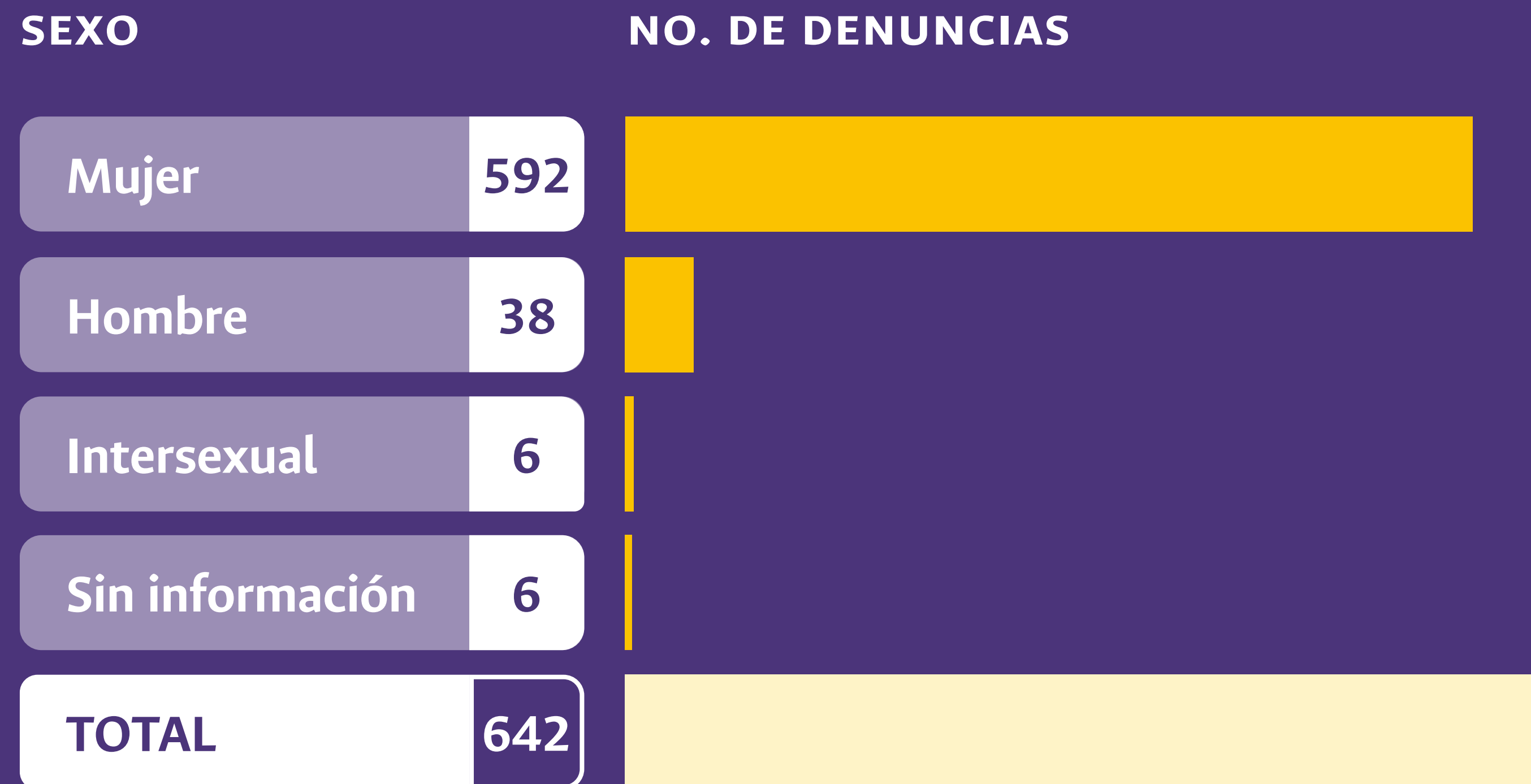

## TIPO DE VINCULACIÓN PERSONA VÍCTIMA

Tipo de vinculación con la Universidad	Mujer	Hombre	Intersexual	Sin Información	Total Denuncias
 Estudiante Pregrado	472	27	6	1	506
 Estudiante Posgrado	48	7	-	1	56
 Administrativo	17	3	-	-	20
 Docente	14	1	-	-	15
 Externo	11	-	-	1	12
 Egresado (a)	11	-	-	-	11
 Prestación de Servicios (ODS)	8	-	-	-	8
 Trabajo Tercerizado (aseo o vigilancia)	5	-	-	-	5
 Estudiante IPARM	3	-	-	-	3
 Docente IPARM	1	-	-	-	1
 Docente Escuela Medellín	1	-	-	-	1
 Sin Información	1	-	-	3	4

## DETALLES SEGÚN SEXO POR AÑO DE LAS VÍCTIMAS

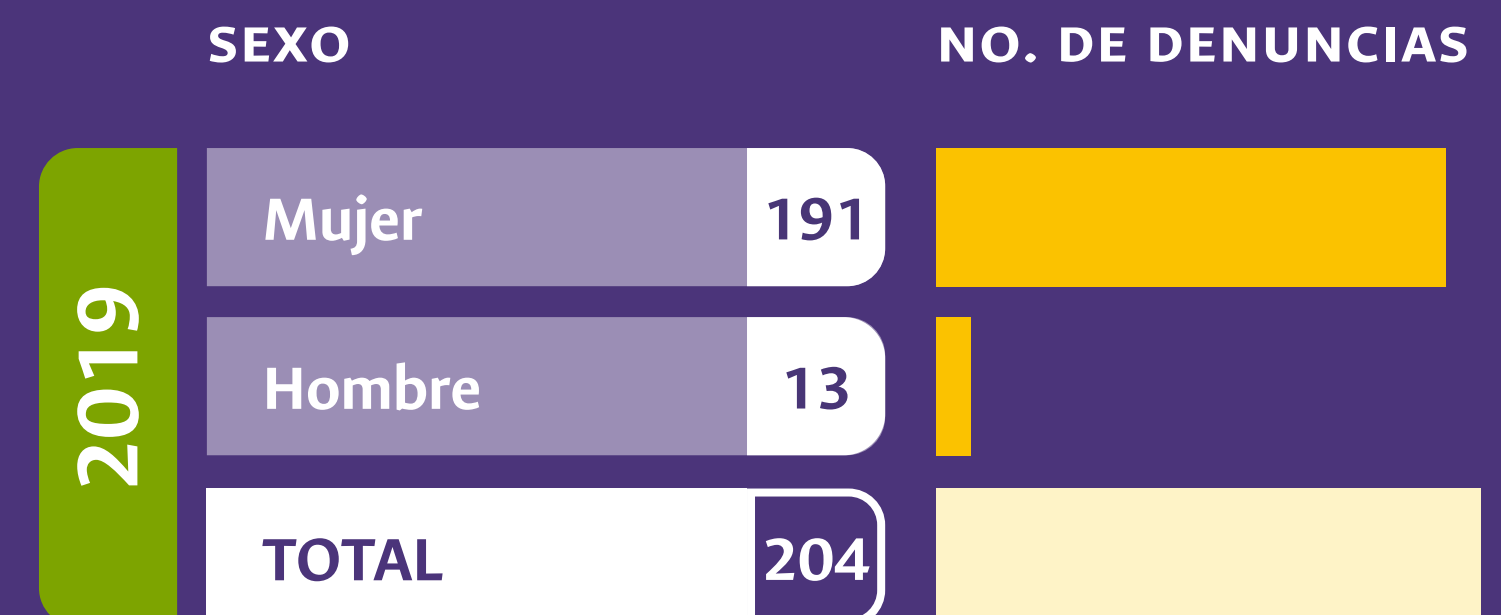
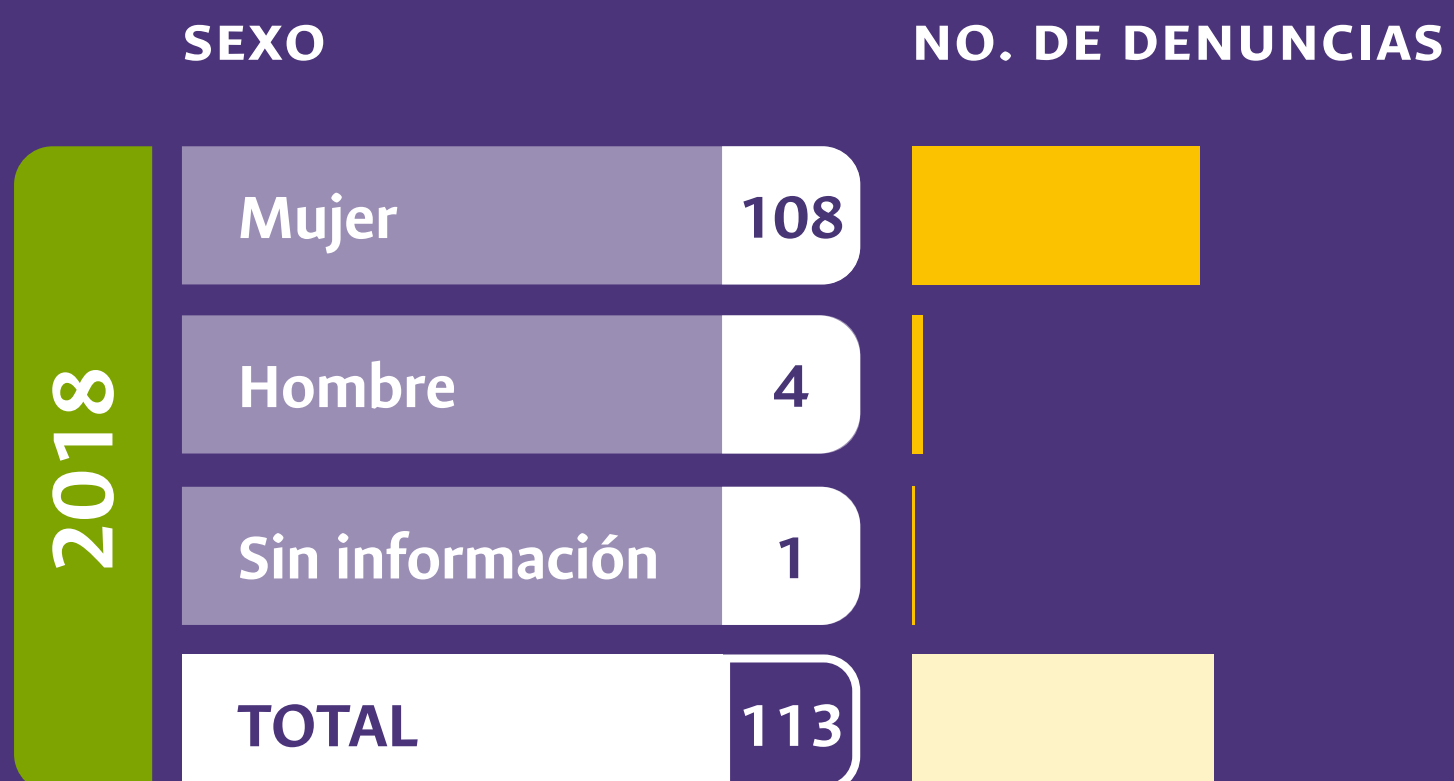

## DETALLES SEGÚN SEXO POR AÑO DE LAS VÍCTIMAS

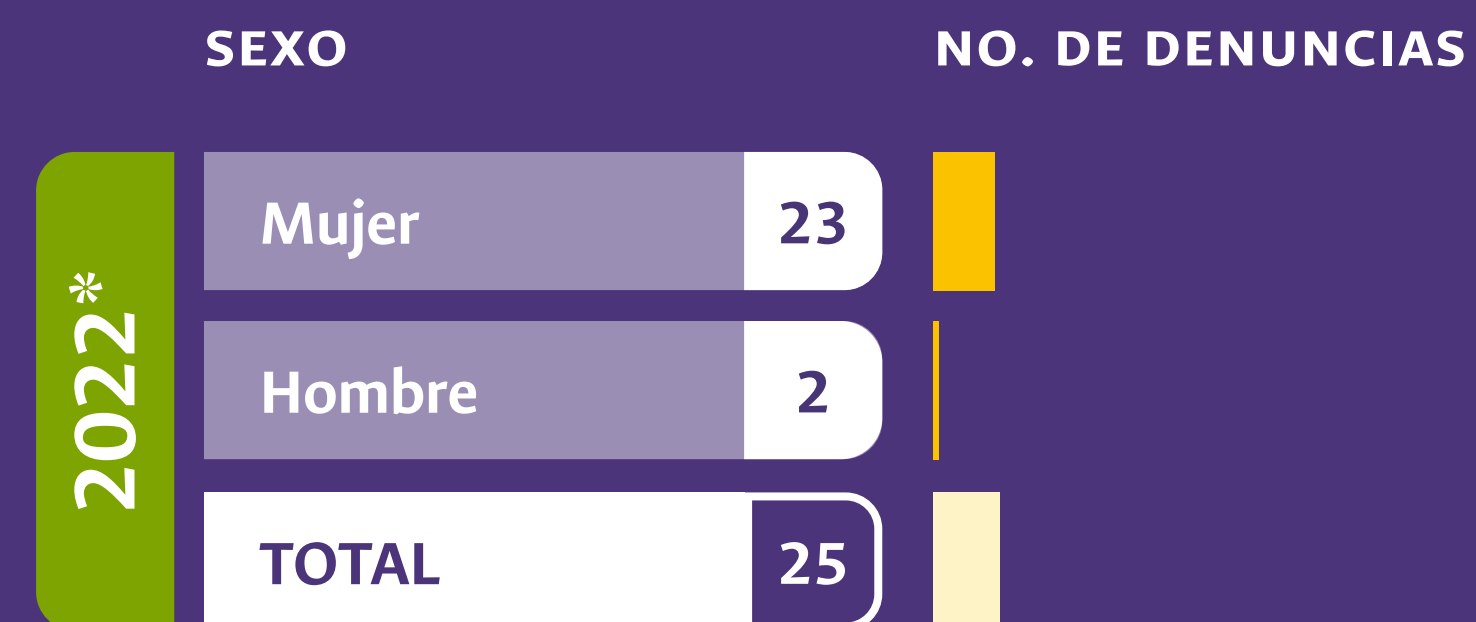

\*\*corte a febrero 28 de 2022

## REPORTE DE SEXO POR PRESUNTO AGRESOR

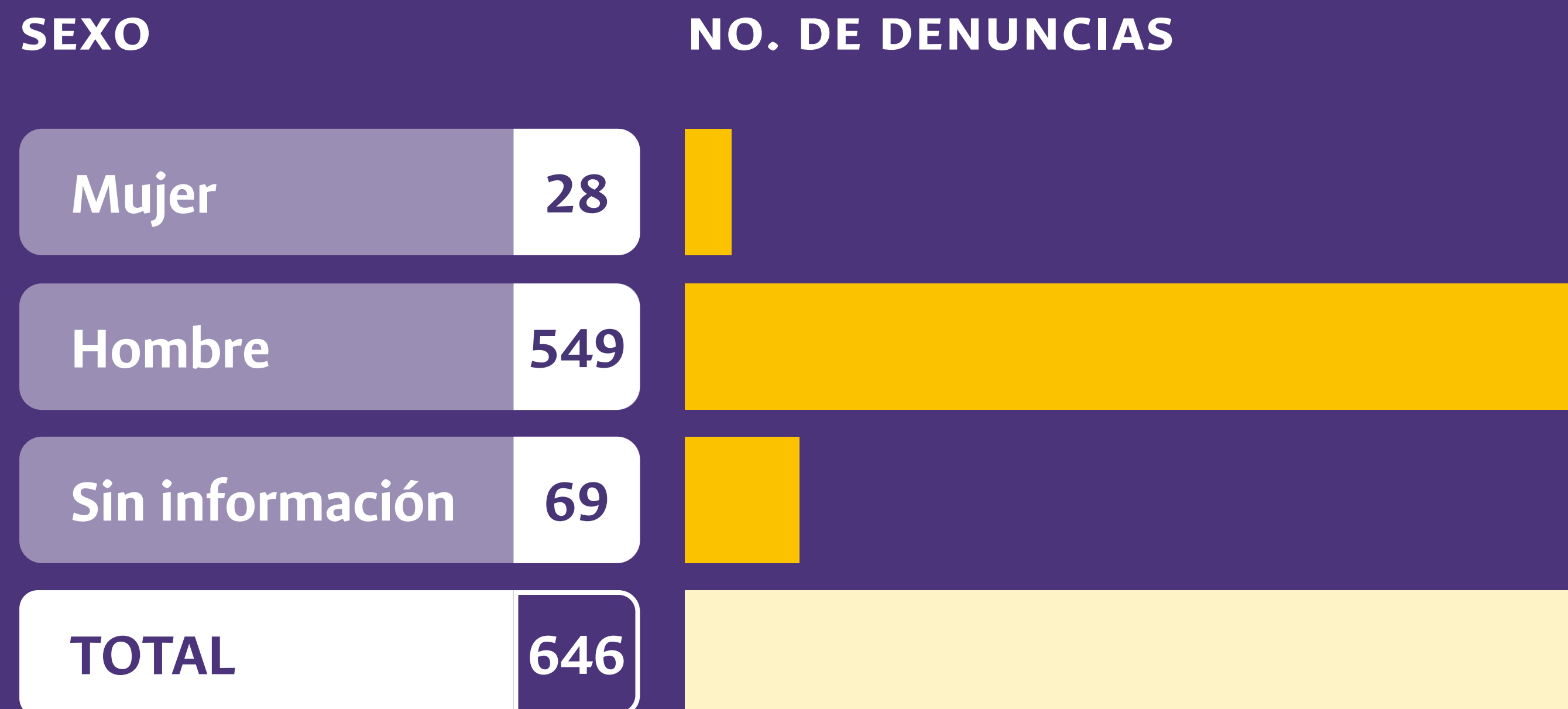



## TIPO DE VINCULACIÓN DE LOS PRESUNTOS AGRESORES POR SEXO

Tipo de vinculación con la Universidad	Mujer	Hombre	Sin Información	Total Denuncias
 Estudiante Pregrado	9	207	21	237
 Estudiante Posgrado	-	18	-	18
 Administrativo	2	19	1	22
 Docente	7	94	6	107
 Externo	10	141	19	170
 Egresado (a)	-	19	-	19
 Prestación de Servicios (ODS)	-	18	-	18
 Trabajo Tercerizado (aseo o vigilancia)	-	10	-	10
 Sin Información	-	23	22	45

## DETALLES SEGÚN SEXO POR AÑO DE LOS PRESUNTOS AGRESORES

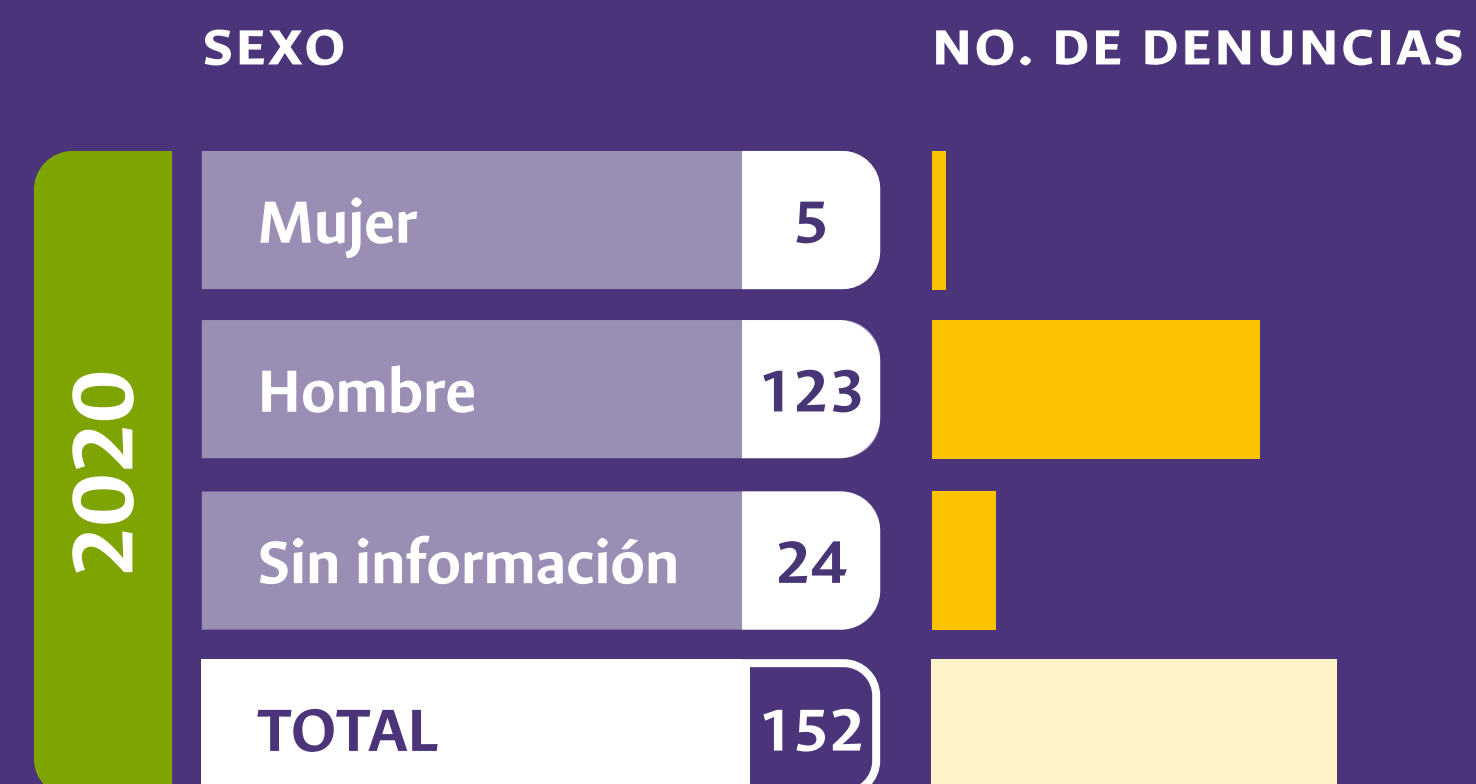
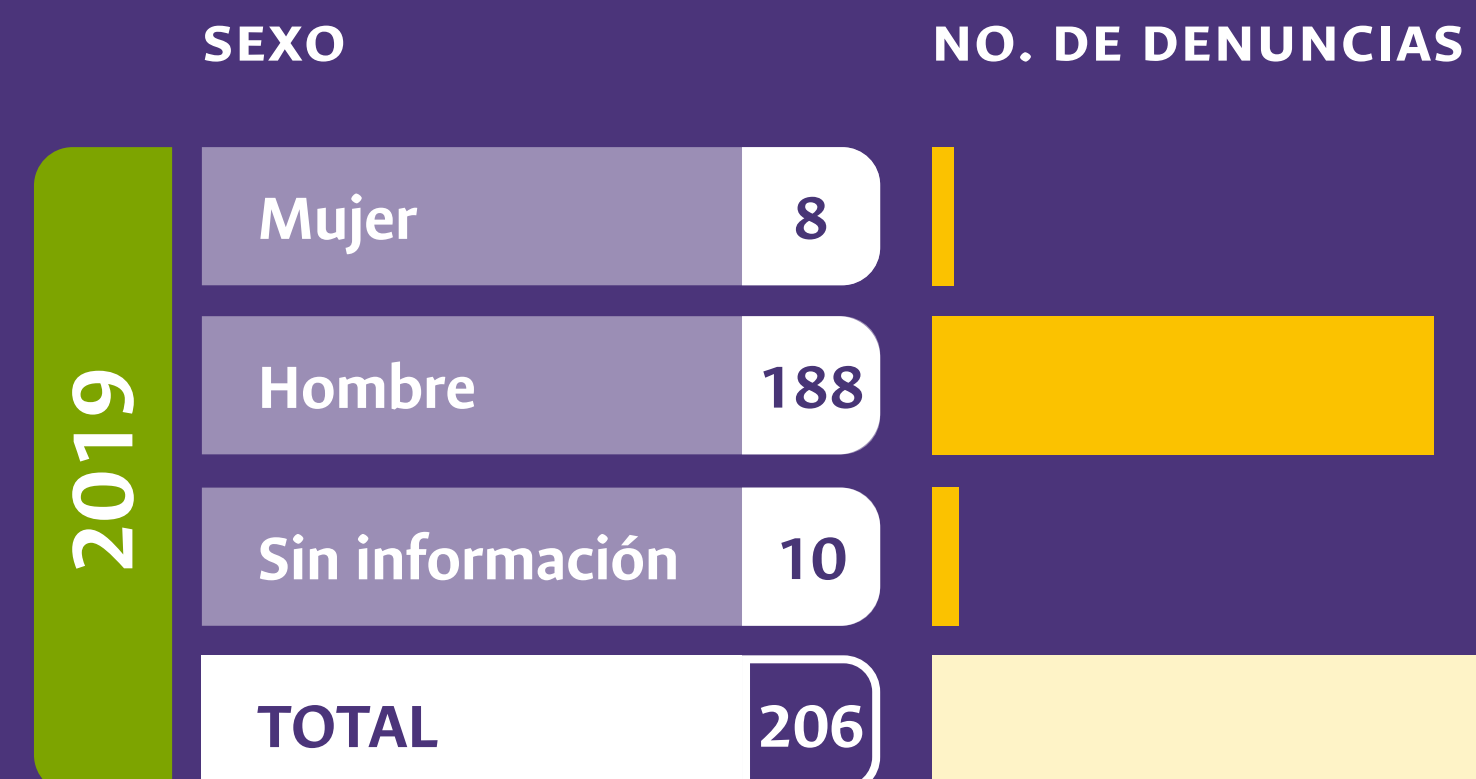
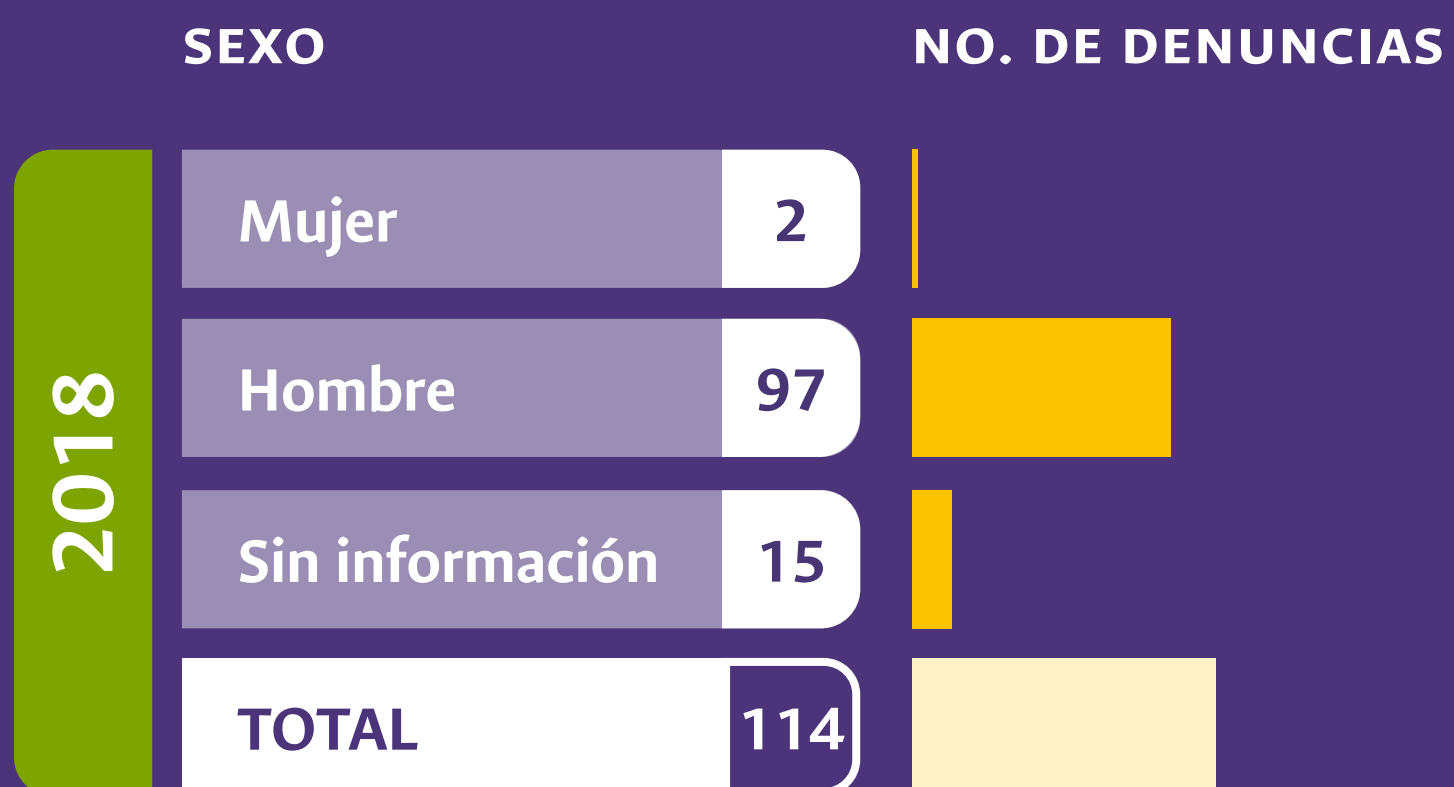
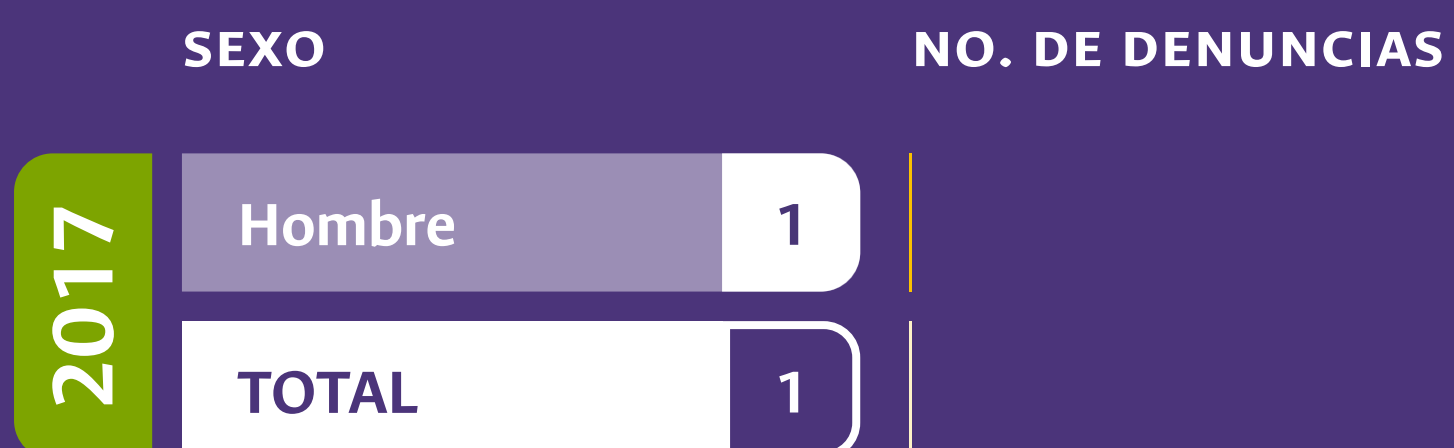

## REPORTE DE ACTIVACIONES DE RUTA SEGÚN EL SEXO POR PERSONA VÍCTIMA



\*\*corte a febrero de 2022

## TIPOS DE VIOLENCIAS REPORTADAS EN LAS DIFERENTES DENUNCIAS

TIPO DE VIOLENCIAS	NO.
Violencia Psicológica	219
Acoso sexual	204
Acto sexual no consentido	118
Ofensa sexual	97
Acceso Carnal no consentido	88
Violencia física	74
Discriminación	58
Violencia patrimonial	31
Pornografía no consentida	25
Violencia sexual	3
Inducción o constreñimiento a la prostitución	3
Abuso Sexual	2
Trata de personas con fines de explotación sexual	1
Sextorsión	1
Pornografía con niños, niñas y adolescentes	1
NO ES VIOLENCIA	1

TIPO DE VIOLENCIAS	NO.
Violencia intrafamiliar	4
Acoso laboral	1
Sin Información	11

\*\* Es importante precisar que algunas denuncias reportan simultáneamente varios tipos de violencia.

\*\* La violencia intrafamiliar y el acoso laboral no están catalogados en la Resolución 1215 de 2017 pero son reportados por las personas que denuncian.

**Sin información:** Al momento del registro de la denuncia la víctima o quien denuncia no entrega información suficiente para definir el tipo de violencia.

## ESTADO DE CASOS ABIERTOS

ESTADO DEL CASO	NO.
Abierto - Etapa Seguimiento	452
Abierto - Proceso Disciplinario ante la Veeduría Disciplinar	29
Abierto - Proceso Disciplinario ante CORCAD	23
Abierto - Orientación y atención Psicosocial	20
Remisión a Programa de Convivencia	4
Abierto - Revisión Supervisor del contrato laboral	3
Abierto - Procedimiento alternativo pedagógico	3
Reapertura - Orientación y atención Psicosocial	2
Abierto Proceso disciplinar Comité de Convivencia Escolar	1
<b>TOTAL PROCESOS ABIERTOS</b>	<b>537</b>

## ESTADO DE CASOS CERRADOS

ESTADO DEL CASO	NO.
CERRADO	40
Cerrado - Orientación y atención Psicosocial	21
Cerrado -Proceso Disciplinario ante CORCAD	19
Cerrado -Procedimiento Alternativo Pedagogico	14
Cerrado - Secretaría de Sede y Programa de Egresados	7
Cerrado - Proceso Disciplinario ante la Veeduría Disciplinar	2
Cerrado por el supervisor del contrato laboral	1
Cerrado (Solicitud retiro base de datos)	1
<b>TOTAL PROCESOS CERRADOS</b>	<b>105</b>

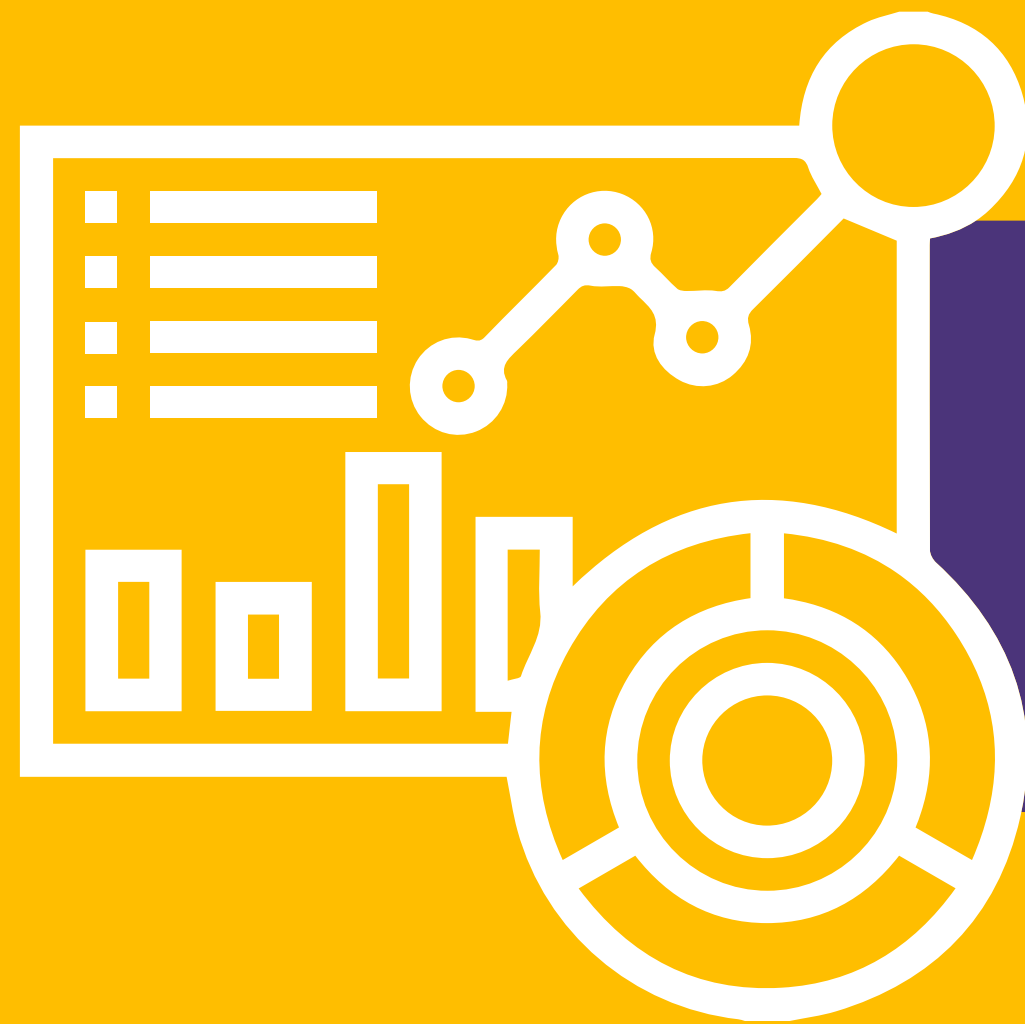

# DATOS SEDE BOGOTÁ

## DENUNCIAS DETALLADAS POR AÑO









\*\*corte a febrero de 2022



## TIPO DE VINCULACIÓN PERSONA VÍCTIMA

Tipo de vinculación con la Universidad	No. Denuncias
 Estudiante Pregrado	405
 Estudiante Posgrado	48
 Administrativo	15
 Docente	12
 Externo	11
 Egresado (a)	9
 Prestación de Servicios (ODS)	3
 Trabajo Tercerizado (aseo o vigilancia)	5
 Estudiante IPARM	3
 Docente IPARM	1
 Sin Información	2
<b>TOTAL</b>	<b>514</b>

## TIPO DE VINCULACIÓN DEL PRESUNTO AGRESOR

Tipo de vinculación con la Universidad	No. Denuncias
 Estudiante Pregrado	196
 Estudiante Posgrado	16
 Administrativo	15
 Docente	90
 Externo	108
 Egresado (a)	13
 Prestación de Servicios (ODS)	7
 Trabajo Tercerizado (aseo o vigilancia)	9
<b>TOTAL</b>	<b>517</b>

## SEXO PERSONA VÍCTIMA Y SEXO PRESUNTO AGRESOR

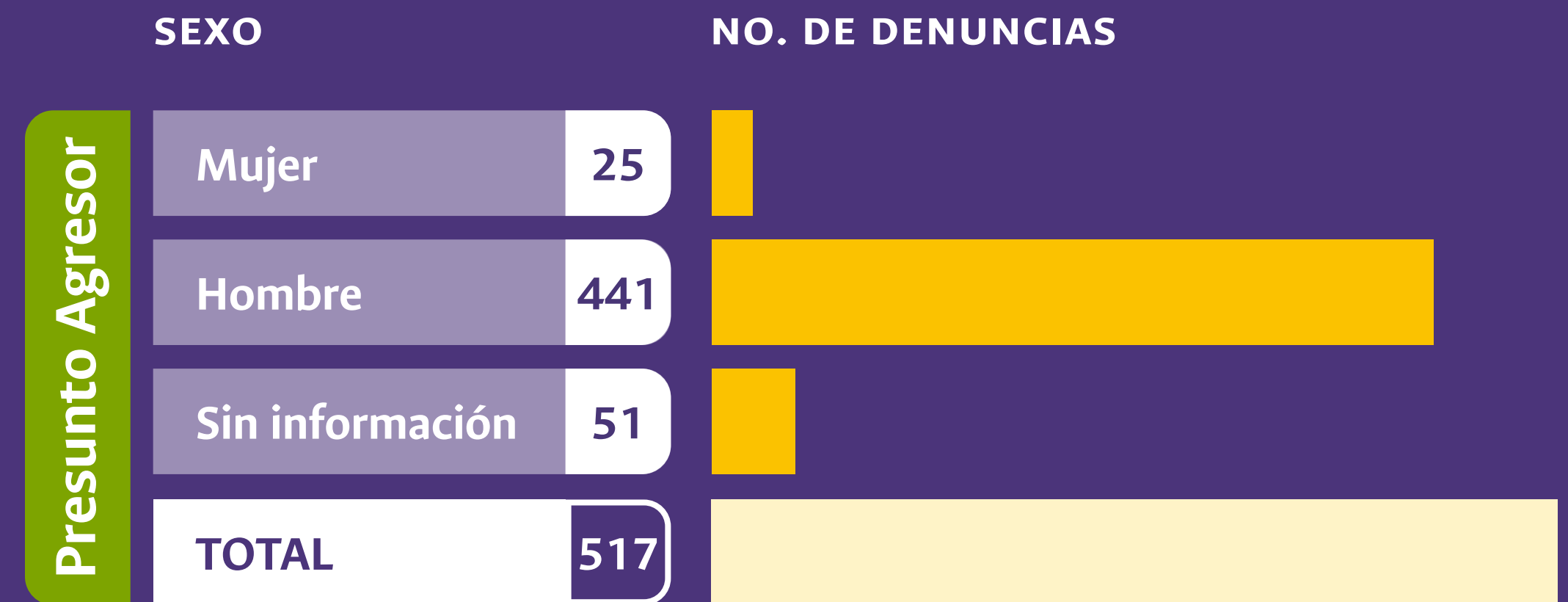
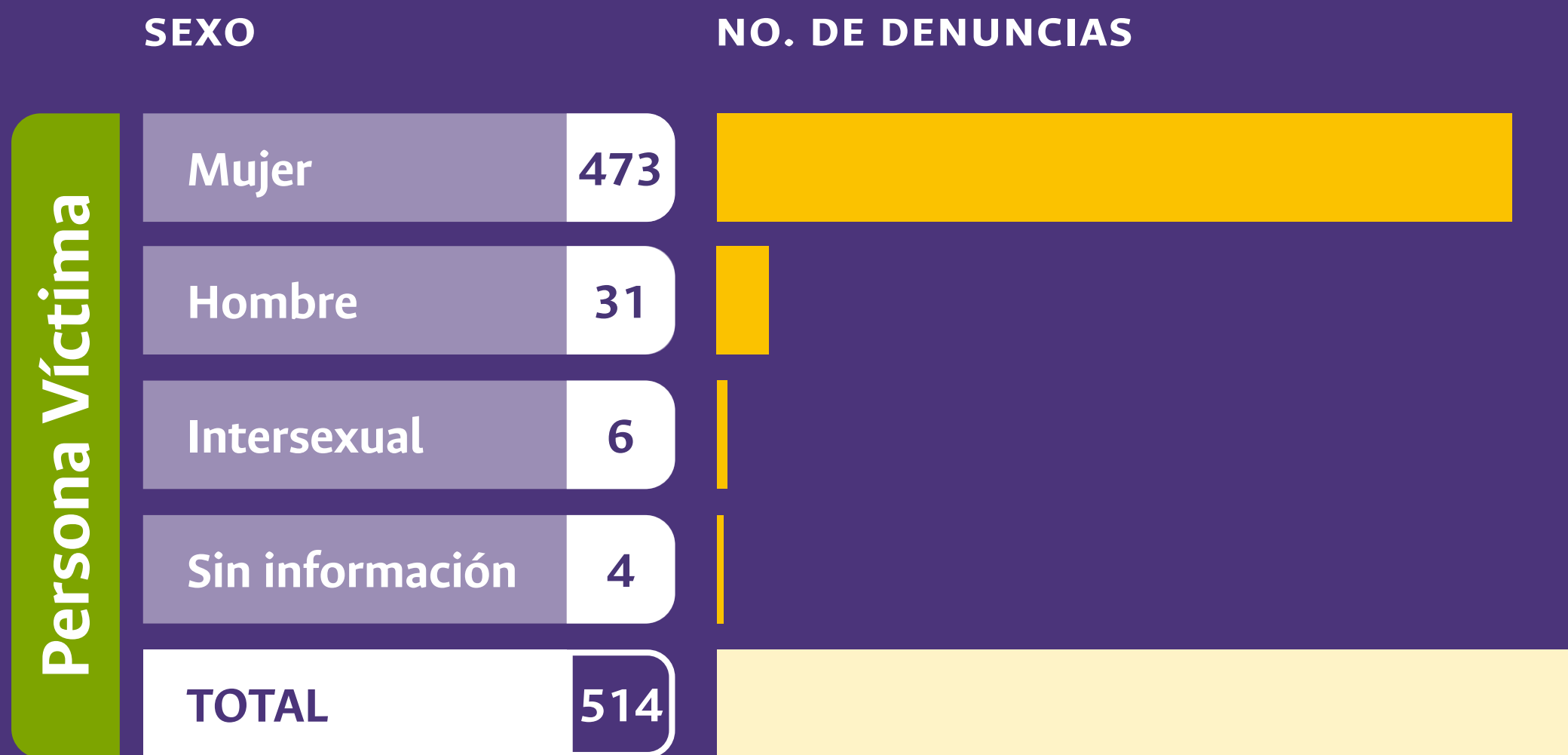

## ESTADO DE CASOS ABIERTOS

ESTADO DEL CASO	NO.
Abierto - Etapa Seguimiento	443
Abierto - Proceso Disciplinario ante la Veeduría Disciplinar	5
Abierto -Proceso Disciplinario ante CORCAD	7
Abierto- Orientación y atención Psicosocial	13
Remisión a Programa de Convivencia	4
Abierto - Revisión Supervisor del contrato laboral	1
Abierto -Procedimiento alternativo pedagógico	1
Abierto Proceso disciplinar Comité de Convivencia Escolar	1
<b>TOTAL PROCESOS ABIERTOS</b>	<b>475</b>

## ESTADO DE CASOS CERRADOS

ESTADO DEL CASO	NO.
CERRADO	39
<b>TOTAL PROCESOS CERRADOS</b>	<b>39</b>

## FACULTAD ESTUDIANTES PERSONAS VÍCTIMAS

ESTADO DEL CASO	NO.
Ciencias Humanas	136
Ciencias	70
Artes	48
Derecho, Ciencias Políticas y Sociales	47
Medicina	39
Ingeniería	30
Medicina Veterinaria y Zootecnia	25
Ciencias Agrarias	14
Ciencias Económicas	14
Enfermería	14
Odontología	6
Instituto de Biotecnología -IBUN	2
Instituto de Estudios en Comunicación y Cultura	1
Estudiante de Intercambio Interinstitucional	1
Sin Información	6
<b>TOTAL</b>	<b>475</b>

Estudiantes Pregrado y Posgrado

## FACULTAD DOCENTES PERSONAS VÍCTIMAS

DOCENTES	NO. DENUNCIAS	FACULTAD
Docente	12	Sin información
Docente IPARM	1	No aplica
<b>TOTAL</b>		<b>475</b>

## FACULTAD ESTUDIANTES PRESUNTOS AGRESORES

ESTADO DEL CASO	NO.
Ciencias Humanas	43
Ciencias	14
Artes	12
Derecho, Ciencias Políticas y Sociales	32
Medicina	8
Ingeniería	12
Medicina Veterinaria y Zootecnia	8
Ciencias Agrarias	7
Ciencias Económicas	12
Enfermería	2
Odontología	1
Sin Información	61
<b>TOTAL</b>	<b>212</b>

Estudiantes Pregrado y Posgrado



## FACULTAD DOCENTES PRESUNTOS AGRESORES

DOCENTES	NO. DENUNCIAS	FACULTAD
Docente UNAL	27	Ciencias Humanas
	15	Ciencias
	11	Artes
	7	Enfermería
	5	Medicina Veterinaria y Zootecnia
	4	Medicina
	3	Derecho, Ciencias Políticas y Sociales
	1	Ciencias Agrarias
	1	Ciencias Económicas
	1	Odontología
	1	Interfacultades
12	Sin Información	
Docente IPARM	4	No aplica
<b>TOTAL</b>		<b>475</b>

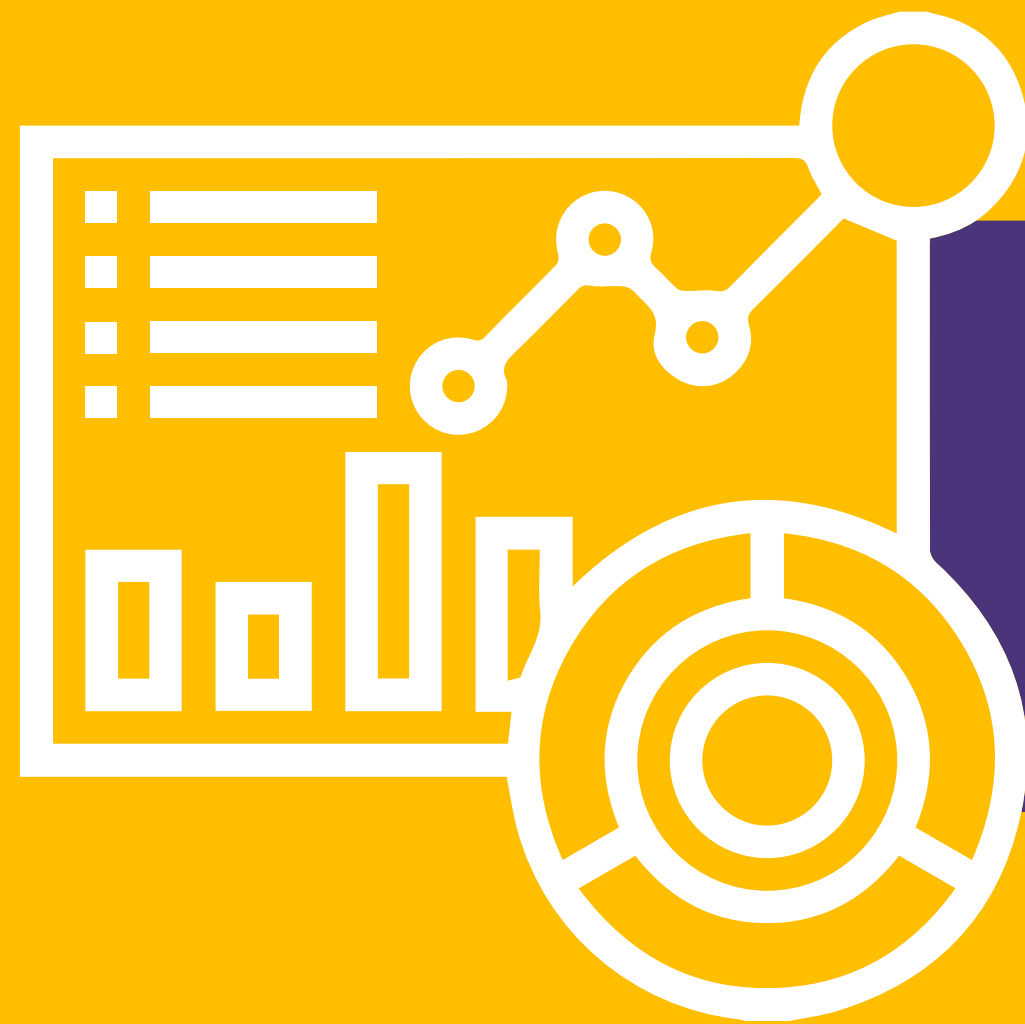



# DATOS SEDE MEDELLÍN

## DENUNCIAS DETALLADAS POR AÑO



\*\*corte a febrero de 2022

## TIPO DE VINCULACIÓN PERSONA VÍCTIMA

Tipo de vinculación con la Universidad	No. Denuncias
 Estudiante Pregrado	60
 Estudiante Posgrado	5
 Administrativo	3
 Docente	3
 Externo	1
 Egresado (a)	2
 Prestación de Servicios (ODS)	3
 Profesor(a) Escuela Medellín	1
 Sin Información	1
<b>TOTAL</b>	<b>514</b>

## TIPO DE VINCULACIÓN DEL PRESUNTO AGRESOR

Tipo de vinculación con la Universidad		No. Denuncias
	Estudiante Pregrado	25
	Estudiante Posgrado	2
	Administrativo	5
	Docente	11
	Externo	11
	Egresado (a)	6
	Prestación de Servicios (ODS)	5
	Trabajo Tercerizado (aseo o vigilancia)	1
	Sin Información	7
<b>TOTAL</b>		<b>73</b>

## SEXO PERSONA VÍCTIMA Y SEXO PRESUNTO AGRESOR

	SEXO	NO. DE DENUNCIAS
Persona Víctima	Mujer	76
	Sin información	4
	<b>TOTAL</b>	<b>79</b>

	SEXO	NO. DE DENUNCIAS
Presunto Agresor	Mujer	2
	Hombre	65
	Sin información	6
	<b>TOTAL</b>	<b>73</b>

## ESTADO DE CASOS ABIERTOS

ESTADO DEL CASO	NO.
Abierto - Proceso Disciplinario ante la Veeduría Disciplinar	21
Abierto -Proceso Disciplinario ante CORCAD	10
Abierto- Orientación y atención Psicosocial	2
Abierto - Revisión Supervisor del contrato laboral	2
Abierto -Procedimiento alternativo pedagógico	1
<b>TOTAL PROCESOS ABIERTOS</b>	<b>36</b>

## ESTADO DE CASOS CERRADOS

ESTADO DEL CASO	NO.
Cerrado - Proceso Disciplinario ante CORCAD	14
Cerrado - Orientación y atención Psicosocial	14
Cerrado - Procedimiento alternativo pedagógico	8
Cerrado - Secretaria de Sede y Programa de Egresados	7
<b>TOTAL PROCESOS CERRADOS</b>	<b>43</b>



## FACULTAD ESTUDIANTES PERSONAS VÍCTIMAS

ESTADO DEL CASO	NO.
Minas	18
Ciencias Humanas y Económicas	13
Ciencias Agrarias	12
Ciencias	9
Arquitectura	3
Artes	1
Sin información	9
<b>TOTAL</b>	<b>65</b>

\*\*corte a febrero de 2022

## FACULTAD DOCENTES PERSONAS VÍCTIMAS

DOCENTES	NO. DENUNCIAS	FACULTAD
Docente	1	Minas
	2	Sin información
Docente IPARM	1	No aplica
<b>TOTAL</b>	<b>4</b>	

## FACULTAD ESTUDIANTES PRESUNTOS AGRESORES

ESTADO DEL CASO	NO.
Minas	7
Ciencias	6
Ciencias Agrarias	5
Ciencias Humanas y Económicas	3
Construcción	1
Arquitectura	1
Sin información	4
<b>TOTAL</b>	<b>27</b>

## FACULTAD DOCENTES PRESUNTOS AGRESORES

DOCENTES	NO. DENUNCIAS	FACULTAD
Docente	5	Ciencias Humanas y Económicas
	4	Minas
	1	Ciencias
	1	Sin información
<b>TOTAL</b>	<b>11</b>	





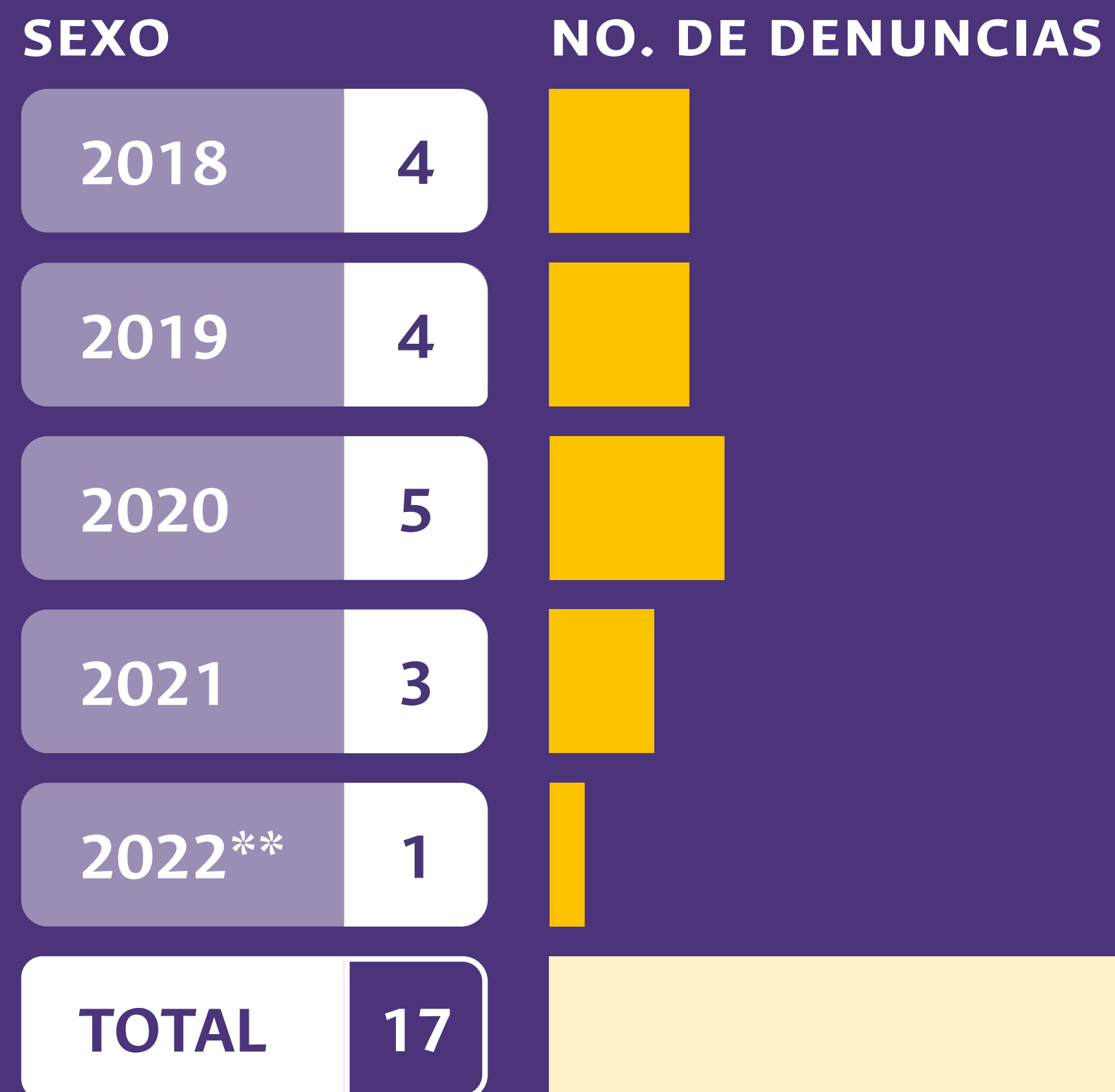

# DATOS SEDE MANIZALES

## DENUNCIAS DETALLADAS POR AÑO





\*\*corte a febrero de 2022

## TIPO DE VINCULACIÓN PERSONA VÍCTIMA

Tipo de vinculación con la Universidad		No. Denuncias
	Estudiante Pregrado	13
	Estudiante Posgrado	2
	Administrativo	1
	Prestación de Servicios (ODS)	1
<b>TOTAL</b>		<b>17</b>

## TIPO DE VINCULACIÓN DEL PRESUNTO AGRESOR

Tipo de vinculación con la Universidad		No. Denuncias
	Estudiante Pregrado	9
	Administrativo	2
	Docente	4
	Externo	1
	Prestación de Servicios (ODS)	1
	Sin Información	1
<b>TOTAL</b>		<b>18</b>



## SEXO PERSONA VÍCTIMA Y SEXO PRESUNTO AGRESOR

	SEXO	NO. DE DENUNCIAS		SEXO	NO. DE DENUNCIAS
Persona Víctima	Mujer	15		Hombre	17
	Hombre	2		Sin información	1
	<b>TOTAL</b>	<b>17</b>		<b>TOTAL</b>	<b>18</b>

## ESTADO DE CASOS ABIERTOS

ESTADO DEL CASO	NO.
Abierto- Orientación y atención Psicosocial	3
Reapertura- Orientación y atención Psicosocial	2
Abierto - Proceso Disciplinario ante la Veeduría Disciplinar	1
Abierto - Procedimiento alternativo pedagógico	1
<b>TOTAL PROCESOS ABIERTOS</b>	<b>7</b>

## ESTADO DE CASOS CERRADOS

ESTADO DEL CASO	NO.
Cerrado - Procedimiento alternativo pedagógico	4
Cerrado - Proceso Disciplinario ante CORCAD	3
Cerrado - Proceso Disciplinario ante la Veeduría Disciplinar	2
Cerrado - Orientación y atención psicosocial	1
<b>TOTAL PROCESOS CERRADOS</b>	<b>10</b>

## FACULTAD ESTUDIANTES PERSONAS VÍCTIMAS

FACULTAD	NO.
Ingeniería y Arquitectura	8
Administración	4
Ciencias Exactas y Naturales	1
Ingeniería Eléctrica	1
Sin información	1
<b>TOTAL</b>	<b>15</b>

Esudiantes de Pregrado y Posgrado

## FACULTAD ESTUDIANTES PERSONAS PRESUNTOS AGRESORES

FACULTAD	NO.
Administración	4
Ingeniería y Arquitectura	3
Sin información	2
<b>TOTAL</b>	<b>9</b>

## FACULTAD DOCENTES PRESUNTOS AGRESORES

DOCENTES	NO. DENUNCIAS	FACULTAD
Docente	3	Facultad de Ingeniería y Arquitectura
	1	Facultad de Ciencias Exactas y Naturales
<b>TOTAL</b>	<b>4</b>	

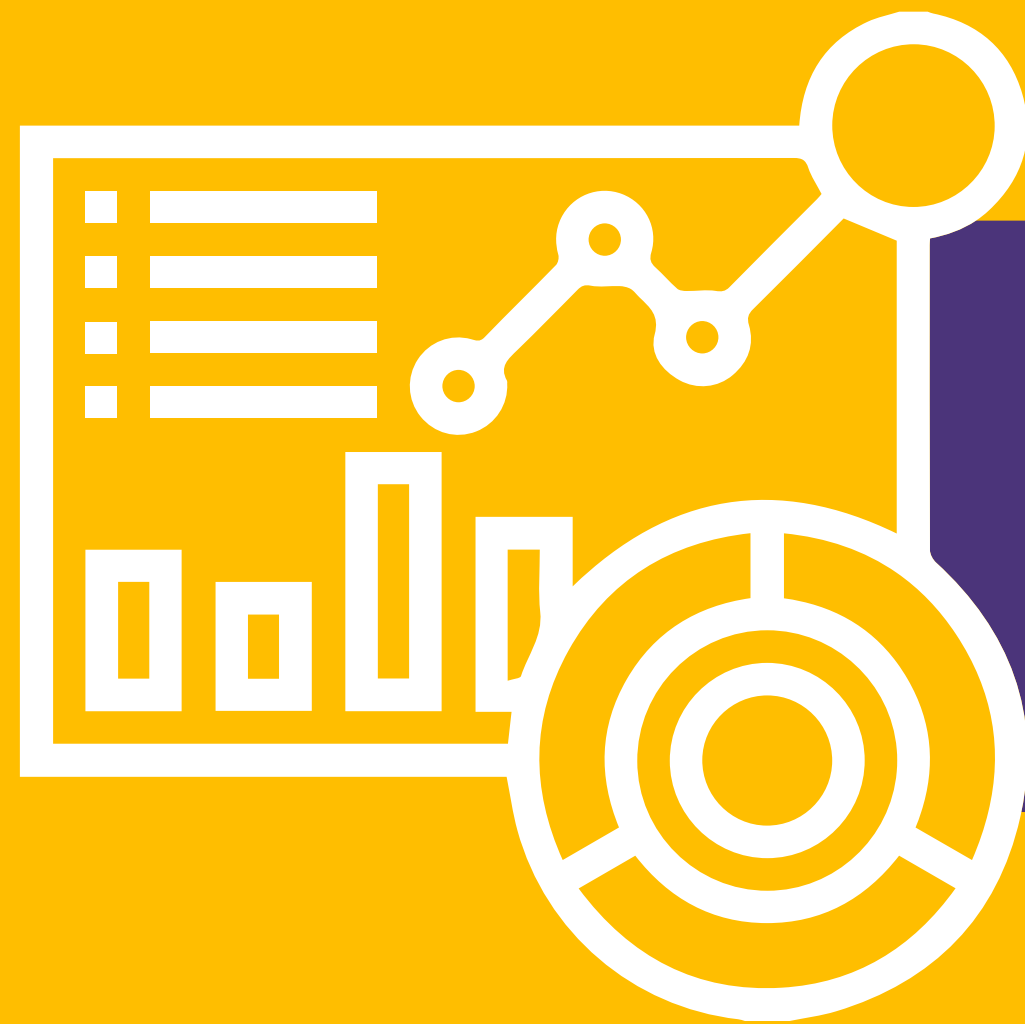

# DATOS SEDE PALMIRA

## DENUNCIAS DETALLADAS POR AÑO

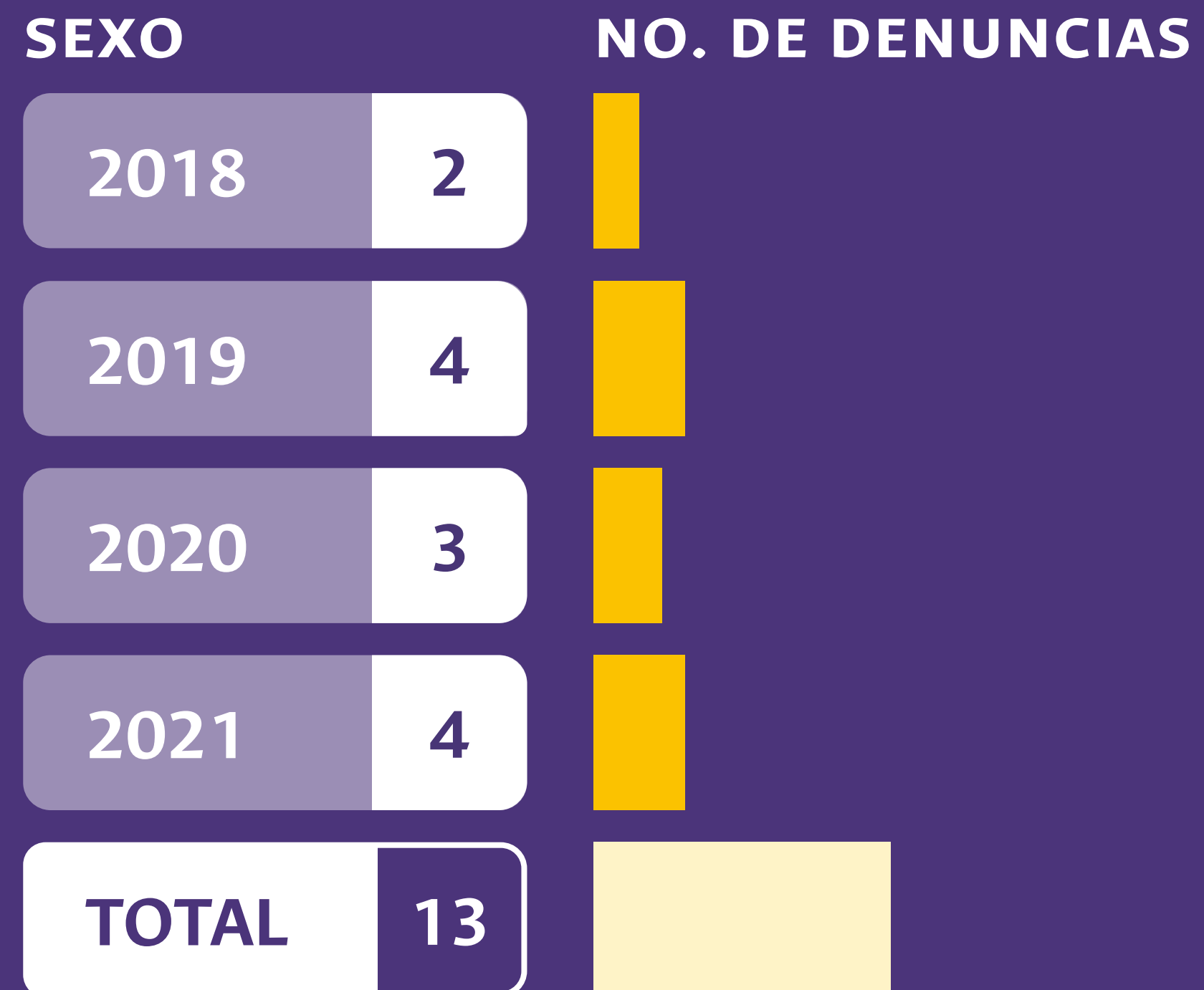



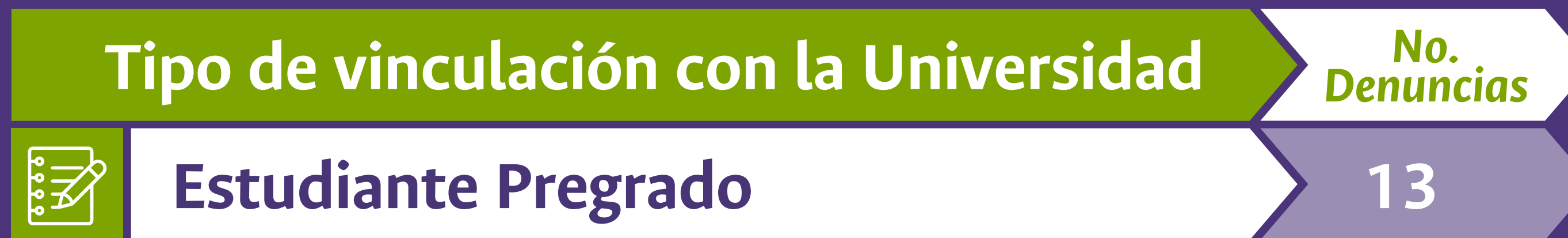

## TIPO DE VINCULACIÓN PERSONA VÍCTIMA



## TIPO DE VINCULACIÓN DEL PRESUNTO AGRESOR

Tipo de vinculación con la Universidad		No. Denuncias
	Estudiante Pregrado	4
	Docente	2
	Sin Información	3
TOTAL		9

## SEXO PERSONA VÍCTIMA Y SEXO PRESUNTO AGRESOR

### Persona Víctima

SEXO	NO. DE DENUNCIAS
Mujer	13
<b>TOTAL</b>	<b>13</b>

### Presunto Agresor

SEXO	NO. DE DENUNCIAS
Hombre	7
Sin información	2
<b>TOTAL</b>	<b>9</b>

## ESTADO DE CASOS ABIERTOS

ESTADO DEL CASO	NO.
Abierto- Proceso Disciplinario ante CORCAD	3
Abierto - Proceso Disciplinario ante la Veeduría Disciplinar	2
<b>TOTAL PROCESOS ABIERTOS</b>	<b>5</b>

## ESTADO DE CASOS CERRADOS

ESTADO DEL CASO	NO.
Cerrado - Procedimiento alternativo pedagógico	1
Cerrado - Proceso Disciplinario ante CORCAD	2
Cerrado - Orientación y atención psicosocial	5
<b>TOTAL PROCESOS CERRADOS</b>	<b>8</b>

## FACULTAD ESTUDIANTES PERSONAS VÍCTIMAS

FACULTAD	NO.
Ingeniería y Administración	8
Medicina Veterinaria y Zootecnia	2
Ciencias Agropecuarias	1
Sin información	2
<b>TOTAL</b>	<b>13</b>

Estudiantes Pregrado y Posgrado

## FACULTAD ESTUDIANTES PERSONAS PRESUNTOS AGRESORES

FACULTAD	NO.
Ciencias Agropecuarias	2
Ingeniería y Administración	2
<b>TOTAL</b>	<b>4</b>

Estudiantes Pregrado y Posgrado

## FACULTAD DOCENTES PRESUNTOS AGRESORES

DOCENTES	NO. DENUNCIAS	FACULTAD
Docente	2	Ingeniería y Administración



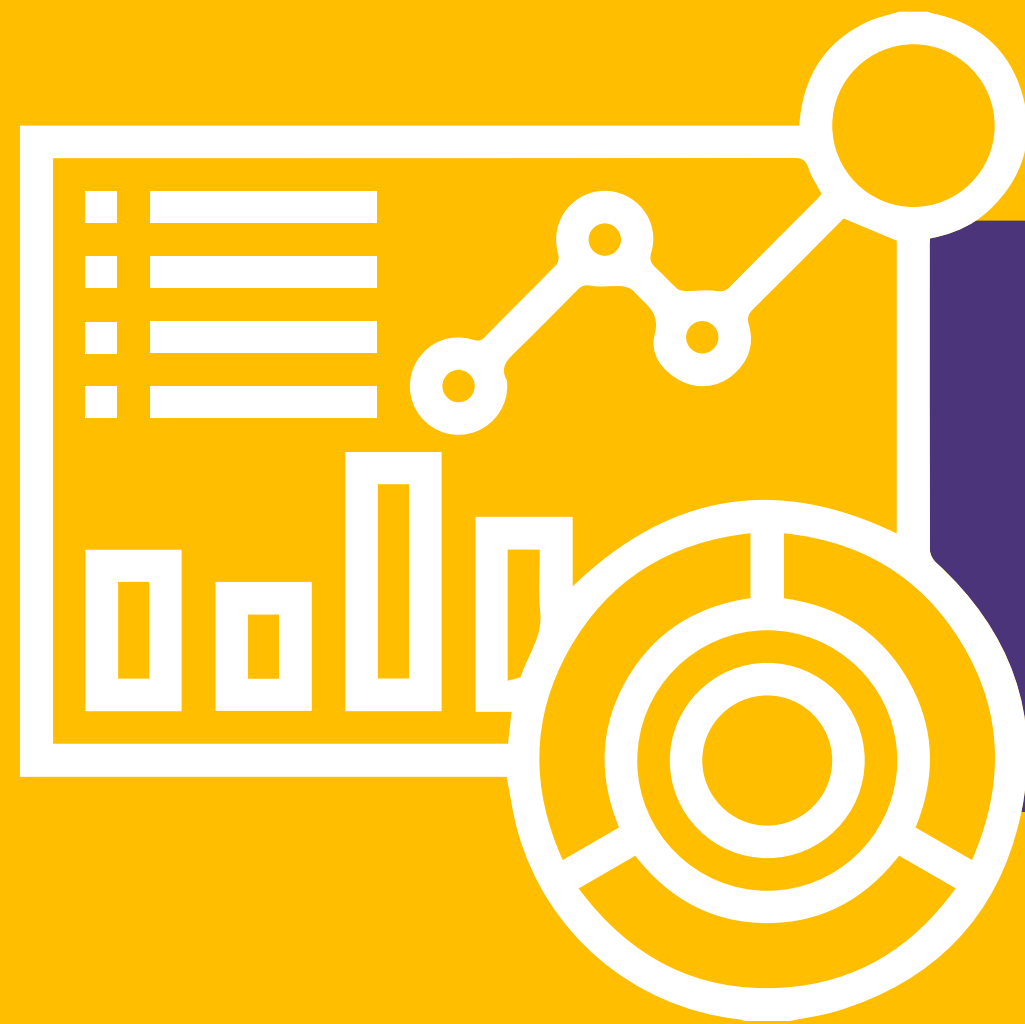



# DATOS SEDE DE LA PAZ

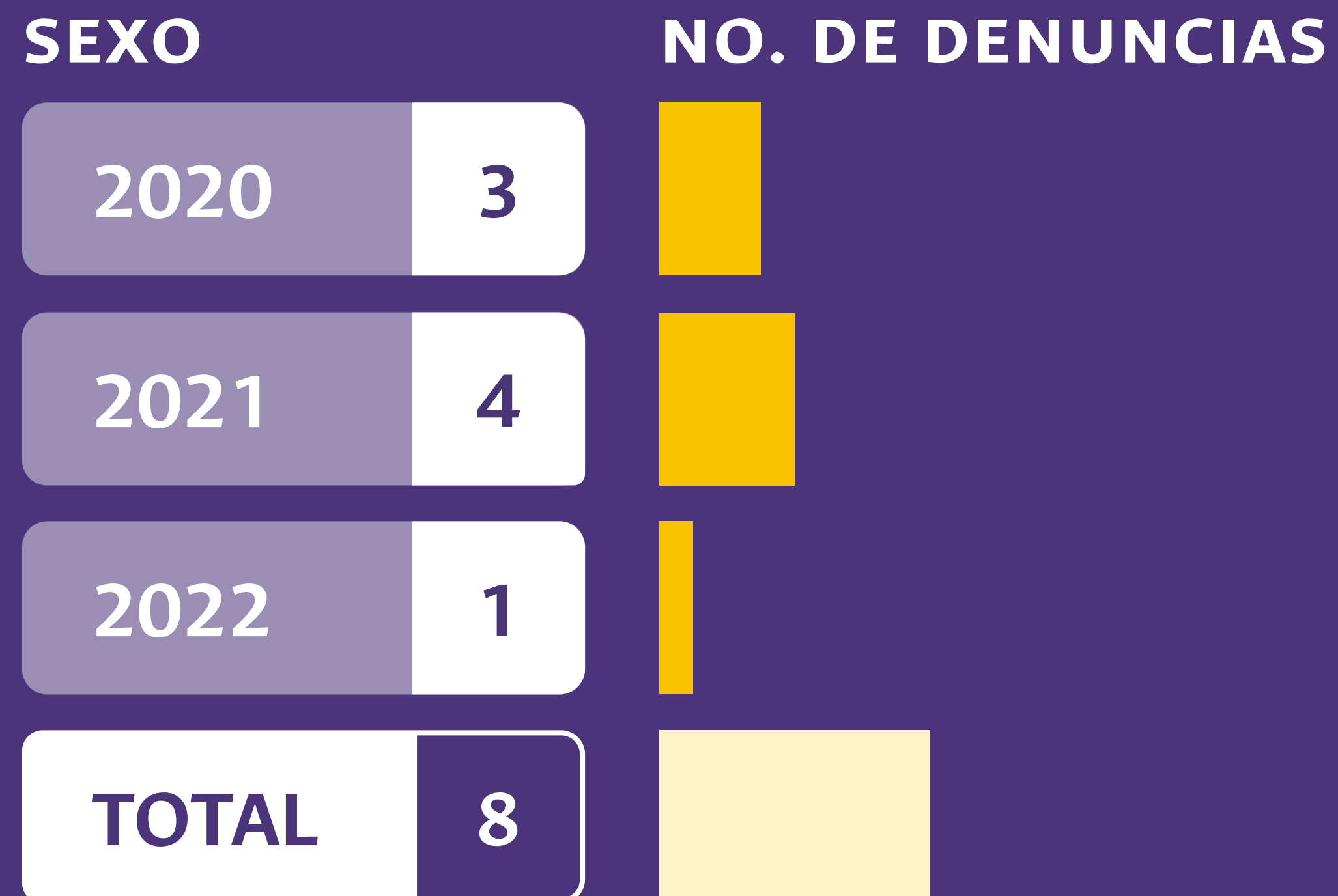



## DENUNCIAS DETALLADAS POR AÑO



## TIPO DE VINCULACIÓN PERSONA VÍCTIMA

Tipo de vinculación con la Universidad		No. Denuncias
	Estudiante Pregrado	7
	Sin Información	1
TOTAL		8

## TIPO DE VINCULACIÓN DEL PRESUNTO AGRESOR

Tipo de vinculación con la Universidad		No. Denuncias
	Estudiante Pregrado	1
	Externo	2
	Prestación de Servicios (ODS)	2
	Sin Información	4
<b>TOTAL</b>		<b>9</b>

## SEXO PERSONA VÍCTIMA Y SEXO PRESUNTO AGRESOR

	SEXO	NO. DE DENUNCIAS		SEXO	NO. DE DENUNCIAS
Persona Víctima	Mujer	6		Hombre	8
	Sin información	2		Sin información	1
	<b>TOTAL</b>	<b>8</b>		<b>TOTAL</b>	<b>9</b>

## ESTADO DE CASOS ABIERTOS

ESTADO DEL CASO	NO.
Abierto- Orientación y atención Psicosocial	2
Abierto - Proceso Disciplinario ante CORCAD	3
<b>TOTAL PROCESOS ABIERTOS</b>	<b>5</b>

## ESTADO DE CASOS CERRADOS

ESTADO DEL CASO	NO.
CERRADO	1
CERRADO (Solicitud de retiro de la base de datos)	1
Cerrado - Procedimiento alternativo pedagógico	1
<b>TOTAL PROCESOS CERRADOS</b>	<b>3</b>

## FACULTAD ESTUDIANTES PERSONAS VÍCTIMAS

FACULTAD	NO.
Ciencias	4
Artes	1
Sin información	2
<b>TOTAL</b>	<b>7</b>

Estudiantes Pregrado y Posgrado



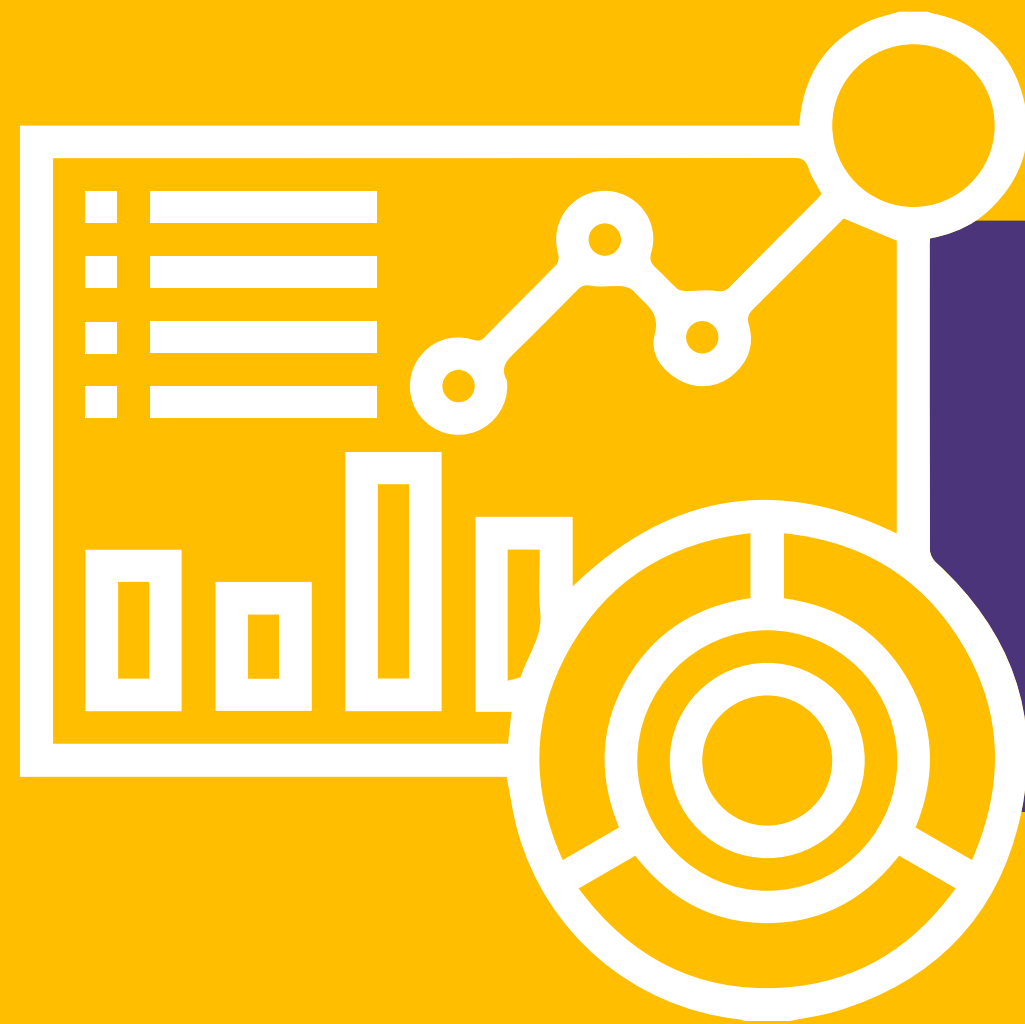

# DATOS SEDES PRESENCIA NACIONAL

## DENUNCIAS DETALLADAS POR AÑO

AÑO	SEDE	NO. DENUNCIAS
2017	Sedes de Presencia Nacional	0
2018	Amazonía	4
	Caribe	1
2019	Amazonía	4
	Tumaco	1
2020	Amazonía	1
2021	Sedes de Presencia Nacional	0
2022	Sedes de Presencia Nacional	0
<b>TOTAL</b>		<b>11</b>

\*\*Sedes: Amazonía, Caribe, Orinoquía y Tumaco

## TIPO DE VINCULACIÓN PERSONA VÍCTIMA

	Tipo de vinculación con la Universidad	Sede	No. Denuncias
	Estudiante Pregrado	Amazonía	7
	Estudiante Pregrado	Caribe	1
	Estudiante Posgrado	Amazonía	1
	Administrativo	Tumaco	1
	Prestación de Servicios (ODS)	Amazonía	1

\*\*Sedes: Amazonía, Caribe, Orinoquía y Tumaco

## TIPO DE VINCULACIÓN DEL PRESUNTO AGRESOR

	Tipo de vinculación con la Universidad	Sede	No. Denuncias
	Externo	Amazonía	2
	Prestación de Servicios (ODS)	Amazonía	2
	Prestación de Servicios (ODS)	Tumaco	1
	Sin información	Amazonía	2
	Sin información	Caribe	1

\*\*Sedes: Amazonía, Caribe, Orinoquía y Tumaco

## SEXO PERSONA VÍCTIMA Y SEXO PRESUNTO AGRESOR

SEXO	SEDE	NO. DENUNCIAS
Mujer	Amazonía	7
	Caribe	1
	Tumaco	1
Hombre	Amazonía	2
<b>TOTAL</b>		<b>11</b>

SEXO	SEDE	NO. DENUNCIAS
Hombre	Amazonía	3
	Tumaco	1
Sin información	Amazonía	3
	Caribe	1
<b>TOTAL</b>		<b>8</b>

\*\*Sedes: Amazonía, Caribe, Orinoquía y Tumaco

## ESTADO DE CASOS ABIERTOS

ESTADO DEL CASO	NO.	SEDE
Abierto - Etapa Seguimiento	9	Amazonía

\*\*Sedes: Amazonía, Caribe, Orinoquía y Tumaco

## ESTADO DE CASOS CERRADOS

ESTADO DEL CASO	NO.	SEDE
Cerrado - Orientación y atención psicosocial	1	Caribe
Cerrado por el supervisor del contrato laboral	1	Tumaco

\*\*Sedes: Amazonía, Caribe, Orinoquía y Tumaco